



GAACC RN

Grupo de Apoio à Criança com Câncer - Natal / RN



César Augusto

20
ANOS

Seja um
doador de
medula
óssea

Histórias em quadrinhos há algum tempo entravam na escola escondidas e para alguns “especialistas” causavam “lerdeza mental”. Atualmente os quadrinhos podem ser utilizados em salas de aula como ferramenta pedagógica nas mais diversas disciplinas e como veículo de comunicação direta que leva informações sobre os mais variados assuntos. Cuidar do meio ambiente, combater às drogas, evitar a gravidez na adolescência, entre tantos outros temas que são tratados em quadrinhos, permite a aquisição de conhecimento em relação ao assunto tratado.

O projeto “QUADRINHOS DO GACC-RN EM PROL DO CADASTRO DE DOADORES DE MEDULA OSSEA” é um

veículo de aprendizagem para jovens e adultos, para pessoas de todas as classes sociais, com a finalidade de as pessoas lerem a respeito, discutirem, formularem idéias a respeito do tema e, mais que isso, fazerem parte dessa corrente em prol da vida.

A Direção



A capa desta primeira edição em quadrinhos teve a participação de César Augusto de 9 anos que participa das oficinas de desenho do Atêlier Ricardo Tinôco.

ROTEIRO

Natividade Passos
e Miguel Rude

DESENHOS

Wendell Cavalcanti

ARTE-FINAL

Edgleison Ferreira

CORES

Miguel Rude e Daniel Júnior

LETRAS E DIAGRAMAÇÃO

Brum

REVISÃO FINAL

Francineide Damasceno

Logomarca criada
pela Ratis e Ratts

Personagens Zelinha
e Mateus criados pela
Briefing Publicidade.

Personagens Químios
idealizados pelo arquiteto
Rafael Núbile de Moraes.

Produzido por

**Soluções
Criativas**

<http://estudiosolucoescriativas.blogspot.com/>
solucoescriativas.rn@gmail.com
a/c de Miguel Rude
Rua Santo Alto, 2075
Conjunto Panatis II – Bairro Potengi
Natal – RN – CEP: 59108220



Rua Floriano Peixoto 383 Tirol
CEP 59072520
Fone (84) 40066800
E-mail: gacc@gaccrn.org.br
Site: www.gaccrn.org.br



DESENHOS Wendell Cavalcanti
ARTE-FINAL Edgleison Ferreira
CORES Miguel Rude e Daniel Júnior
ROTEIRO Natividade Passos e Miguel Rude
LETRAS Brum

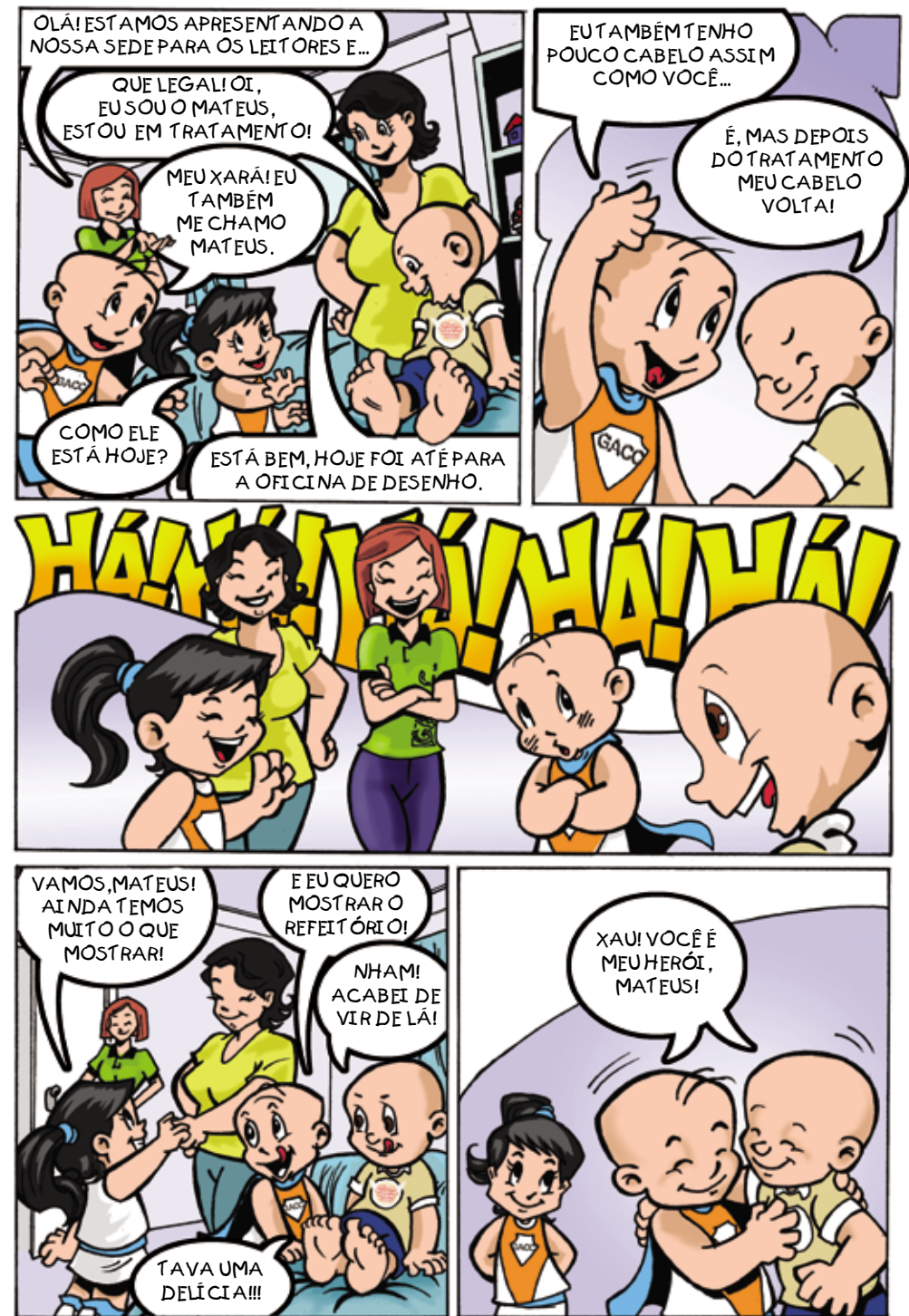
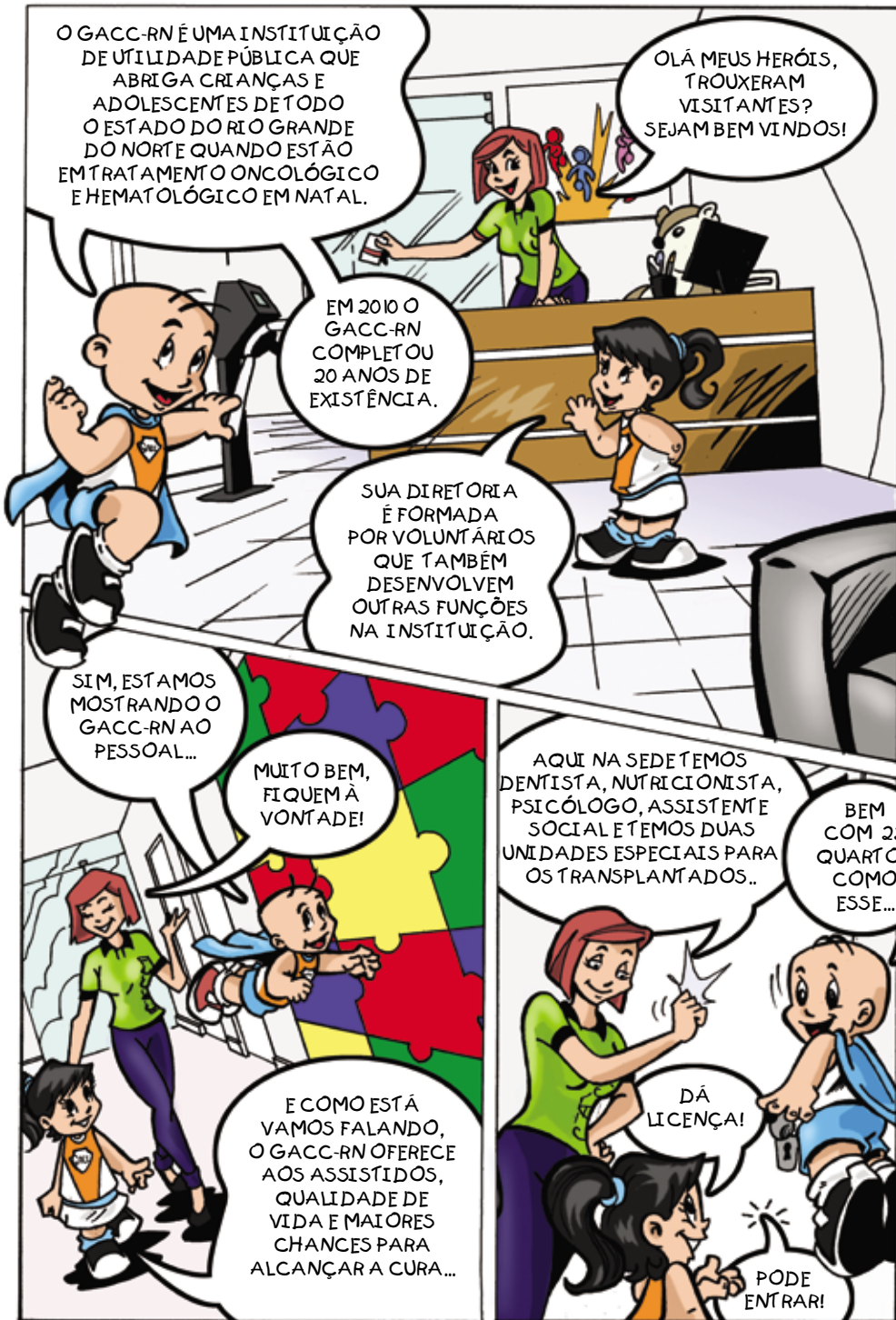



AQUI NA BRINQUEDOTECA AS CRIANÇAS TÊM ESTUDOS COMPLEMENTARES E ATIVIDADES LÚDICAS E NA SALA DE APOIO PEDAGÓGICO, TEMOS AULAS DE INGLÊS.

CRIANÇAS, AGORA QUE JÁ MOSTRAMOS AS INSTALAÇÕES E AS ATIVIDADES DESENVOLVIDAS NO GACC-RN...

... ESTÁ NA HORA DE FALAR DE UM ASSUNTO MUITO IMPORTANTE PARA NOSSOS LEITORES A DOAÇÃO DE MEDULA ÓSSEA.

NOSSA É VERDADE! PROMETEMOS NA PRIMEIRA PÁGINA DA HISTÓRIA...

MAS, ZELINHA... ESSE ASSUNTO MERECE SER BEM ESCLARECIDO, A FALTA DE INFORMAÇÃO É O NOSSO MAIOR INIMIGO...

NÃO SE PREOCUPE MATEUS, VAMOS CHAMAR QUEM MAIS ENTENDE DO ASSUNTO! NOSSOS PARCEIROS NA LUTA CONTRA O CÂNCER:



AQUI É A COZINHA E REFEITÓRIO. ESSAS SÃO AS COZINHEIRAS...

CHEGAMOS ATRASADOS!

OLÁ!

OI!

É VERDADE! JÁ FOI SERVIDA A REFEIÇÃO!

O GACC-RN, EM SEU ESTATUTO, TEMPOR FINALIDADE PROMOVER E DESENVOLVER ATIVIDADES EDUCATIVAS E SÓCIO-CULTURAIS BEM COMO COORDENAR PROJETOS.

ALÉM DE OFICINAS DE INFORMÁTICA, ARTES MANUAIS DESTINADAS AS CRIANÇAS E SEUS ACOMPANHANTES.

COMO O DE DIAGNÓSTICO PRECOZE,

PAÇOCA CULTURAL,

MÃE LUZ,

COZINHANDO COM AMOR,

SORRINDO PARA A VIDA,

O MEU AMIGO PEIXE...

OS QUÍMIOS!



OS QUÍMIOS!



VOCÊ SABIA QUE UM PORTADOR DE LEUCEMIA PODE CURAR-SE COM UM TRANSPLANTE DE MEDULA ÓSSEA?

POIS É, MAS MUITA GENTE NÃO SABE O QUE É MEDULA ÓSSEA, POR ISSO PRECISAMOS FALAR SOBRE ELA.



ORA, ISSO É FÁCIL. A MEDULA ÓSSEA É UMA SUBSTANCIA GELATINOSA QUE EXISTE DENTRO DOS OSSOS CHATOS (CABEÇA, EXTERNO, COSTELAS E BACIA) E É VULGARMENTE CONHECIDA COMO "TUTANO"...

... A MEDULA ÓSSEA FUNCIONA COMO FÁBRICA DE SANGUE E PRODUTORA DE CÉLULAS TRONCO.



QUEM PRECISA DA DOAÇÃO DE MEDULA?

PACIENTES COM PRODUÇÃO ANORMAL DE CÉLULAS SANGÜÍNEAS OU ALGUM TIPO DE CÂNCER NO SANGUE: APLASIA MEDULAR E LEUCEMIAS.



E PRA SER DOADOR DE MEDULA, O QUE PRECISA?

É SIMPLES, BASTA TER ENTRE 18 E 55 ANOS,

SER SAUDÁVEL E SE CADASTRAR NO REDOME - CADASTRO NACIONAL DE MEDULA ÓSSEA.



CADASTRO NACIONAL DE MEDULA ÓSSEA, O QUE É ISSO?

O CADASTRO NACIONAL DE MEDULA ÓSSEA É UM BANCO DE DADOS DO INSTITUTO NACIONAL DO CÂNCER - INCA

ONDE FICAM ARMAZENADOS OS DADOS DAQUELES QUE PODERÃO SER UM DOADOR.

QUEM QUISER SER DOADOR DE MEDULA PREENCHE UM FORMULÁRIO NO LOCAL DA CAMPANHA DO GACC-RN OU NOS CENTROS HEMATOLÓGICOS E FAZ A COLETA DE SANGUE PARA O EXAME DE COMPATIBILIDADE (HLDA).



E COMO O PACIENTE VAI SABER QUE EXISTE UM DOADOR COMPATÍVEL?

O PACIENTE TAMBÉM ESTÁ NO REREME, O REGISTRO BRASILEIRO DE RECEPTORES DE MEDULA ÓSSEA E É FEITA A CONEXÃO ENTRE ELAS E OS DADOS DOS POSSÍVEIS DOADORES EXISTENTES NO REDOME...

... E ASSIM QUE FOR LOCALIZADO O DOADOR, COMEÇA O PROCESSO PARA O TRANSPLANTE.



ENTÃO QUANDO O DOADOR É ENCONTRADO, É FEITO O TRANSPLANTE?

O DOADOR É INFORMADO QUE TEM ALGUÉM COMPATÍVEL E A ELE É EXPLICADO TODO O PROCEDIMENTO...

... O PASSO SEGUINTE SERÁ A REALIZAÇÃO DE OUTROS EXAMES PARA DEPOIS SER REALIZADO O TRANSPLANTE.



EISSO DÓI!?

PARA O DOADOR, MATEUS, É UM INCOMODO PASSAGEIRO PARA QUEM ESPERA POR UM TRANSPLANTE SERÁ UMA CHANCE DE VIDA.

E COMO FICA O DOADOR SEM MEDULA?

AHIAHIAH! NÃO MATEUS, O DOADOR NÃO FICA SEM MEDULA. DELE É RETIRADA APENAS PARTE DA MEDULA E ELA SE RECOMPÕE TOTALMENTE EM ATÉ 15 DIAS, DEPENDENDO DA PESSOA.

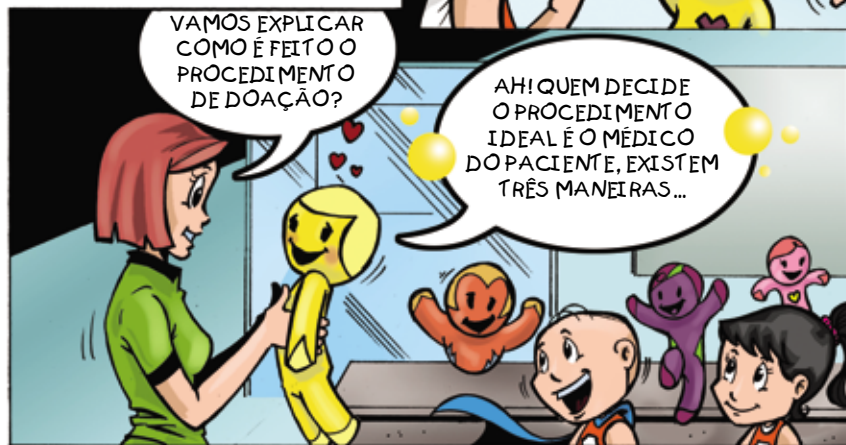

VAMOS EXPLICAR COMO É FEITO O PROCEDIMENTO DE DOAÇÃO?

AH! QUEM DECIDE O PROCEDIMENTO IDEAL É O MÉDICO DO PACIENTE, EXISTEM TRÊS MANEIRAS...

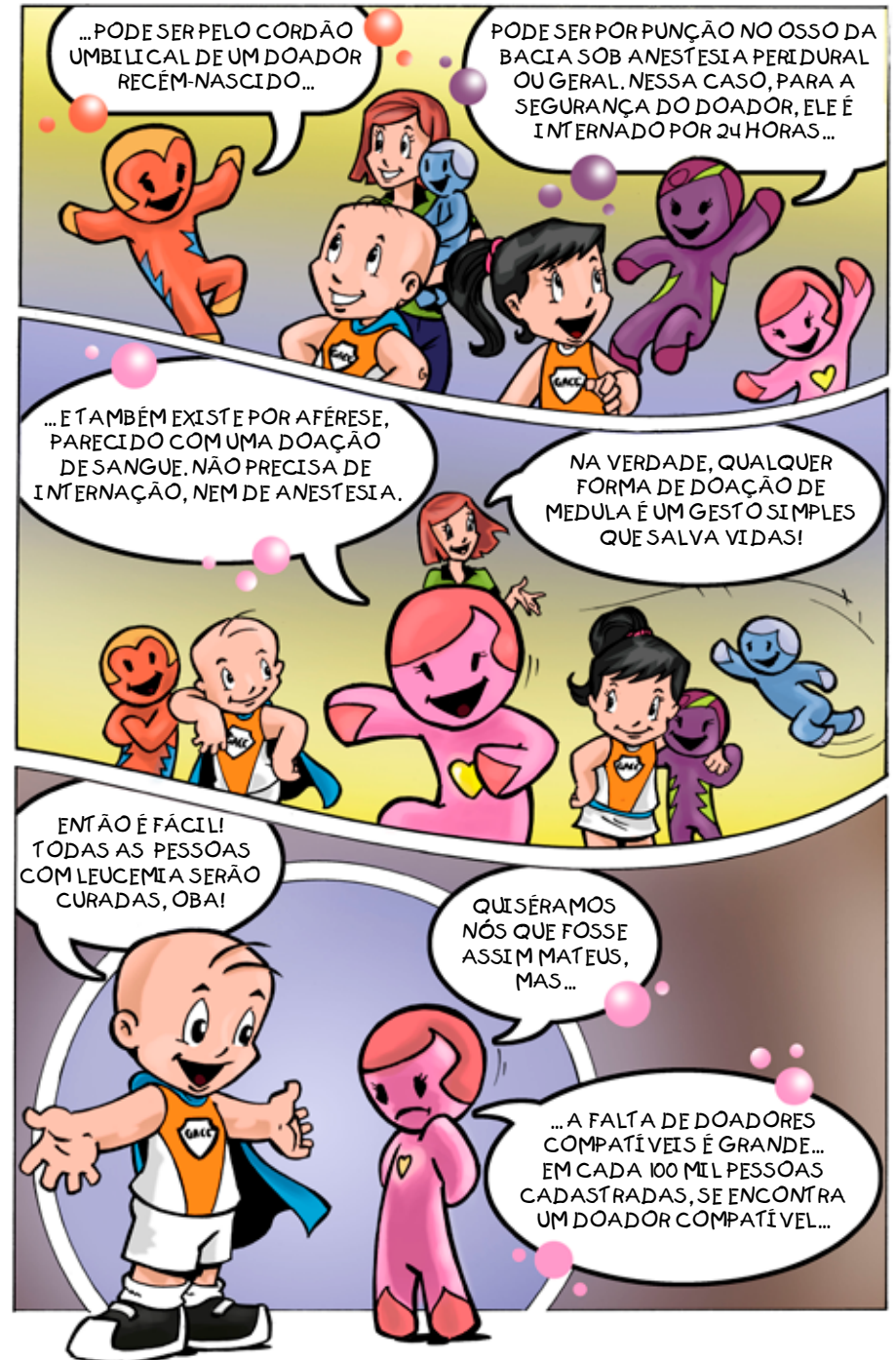

... PODE SER PELO CORDÃO UMBILICAL DE UM DOADOR RECÊM-NASCIDO...

PODE SER POR PUNÇÃO NO OSSO DA BACIA SOB ANESTÉSIA PERIDURAL OU GERAL. NESSA CASO, PARA A SEGURANÇA DO DOADOR, ELE É INTERNADO POR 24 HORAS...

... E TAMBÉM EXISTE POR AFÉRESE, PARECIDO COM UMA DOAÇÃO DE SANGUE. NÃO PRECISA DE INTERNAÇÃO, NEM DE ANESTÉSIA.

NA VERDADE, QUALQUER FORMA DE DOAÇÃO DE MEDULA É UM GESTO SIMPLES QUE SALVA VIDAS!

ENTÃO É FÁCIL! TODAS AS PESSOAS COM LEUCEMIA SERÃO CURADAS, OBA!

QUISÉRAMOS NÓS QUE FOSSE ASSIM MATEUS, MAS...

... A FALTA DE DOADORES COMPATÍVEIS É GRANDE... EM CADA 100 MIL PESSOAS CADASTRADAS, SE ENCONTRA UM DOADOR COMPATÍVEL...

PORISSO É IMPORTANTE O APOIO DE EMPRESAS COMO A PETROBRÁS PARA CAMPANHAS INFORMATIVAS E DE CADASTRO DE DOADORES...

...E MUITO IMPORTANTE TAMBÉM, OS CADASTRADOS MANTEREM ATUALIZADOS SEUS ENDEREÇOS E CONTATOS.

...FICAMOS POR AQUI, ESPERAMOS TER AJUDADO COM ESSAS INFORMAÇÕES. NÃO ESQUEÇA DE PARTICIPAR DAS CAMPANHAS PROMOVIDAS PELO GACC-RN NO RIO GRANDE DO NORTE, DURANTE TODO O ANO.

... NOSSOS CONTATOS ESTÃO NA PRÓXIMA PÁGINA.

GACC RN

ATÉ A PRÓXIMA E... JUNTE-SE A NÓS, VENHA SER UM VOLUNTÁRIO DO GACC-RN...

EU APRENDI, E VOCÊ? LEMBRE DE TODAS ESSAS INFORMAÇÕES:

- DIA 6 DE OUTUBRO É O DIA MUNDIAL DO DOADOR DE MEDULA ÓSSEA.
- EXISTE APENAS 1 DOADOR A CADA 100 MIL.
- PODE SER DOADOR PESSOAS ENTRE 18 E 55 ANOS.
- SEU SANGUE SERÁ TIPADO PARA HLA, QUE É UM EXAME DE LABORATÓRIO PARA IDENTIFICAR SUA CARACTERÍSTICA GENÉTICA;
- SEU TIPO DE HLA SERÁ COLOCADO NO REDOME - REGISTRO BRASILEIRO DE DOADORES VOLUNTÁRIOS DE MEDULA ÓSSEA;
- QUANDO APARECER UM PACIENTE, SUA COMPATIBILIDADE SERÁ VERIFICADA;

- SE FOR COMPATÍVEL, OUTROS EXAMES DE SANGUE SERÃO NECESSÁRIOS;
- SE A COMPATIBILIDADE COM O PACIENTE FOR CONFIRMADA, VOCÊ SERÁ CONSULTADO PARA DECIDIR QUANTO A DOAÇÃO;
- SEU ATUAL ESTADO DE SAÚDE SERÁ AVALIADO.
- A DOAÇÃO DE MEDULA É UM PROCEDIMENTO SEGURO QUE NÃO CAUSA QUALQUER PROBLEMA A SAÚDE DO DOADOR.
- ATUALIZAÇÃO DE DADOS É FEITA NO REDOME PELO EMAIL: REDOME@INCA.ORG.BR

O GACC-RN COM O PATROCÍNIO DA PETROBRÁS, A PARCERIA DOS BANCOS DE SANGUE E O APOIO DE OUTROS PARCEIROS, CONVIDA TODOS A PARTICIPAREM DE NOSSAS CAMPANHAS PARA AUMENTARMOS O NÚMERO DE POSSÍVEIS DOADORES DE MEDULA ÓSSEA. SALVE VIDAS SEJA UM DOADOR!!

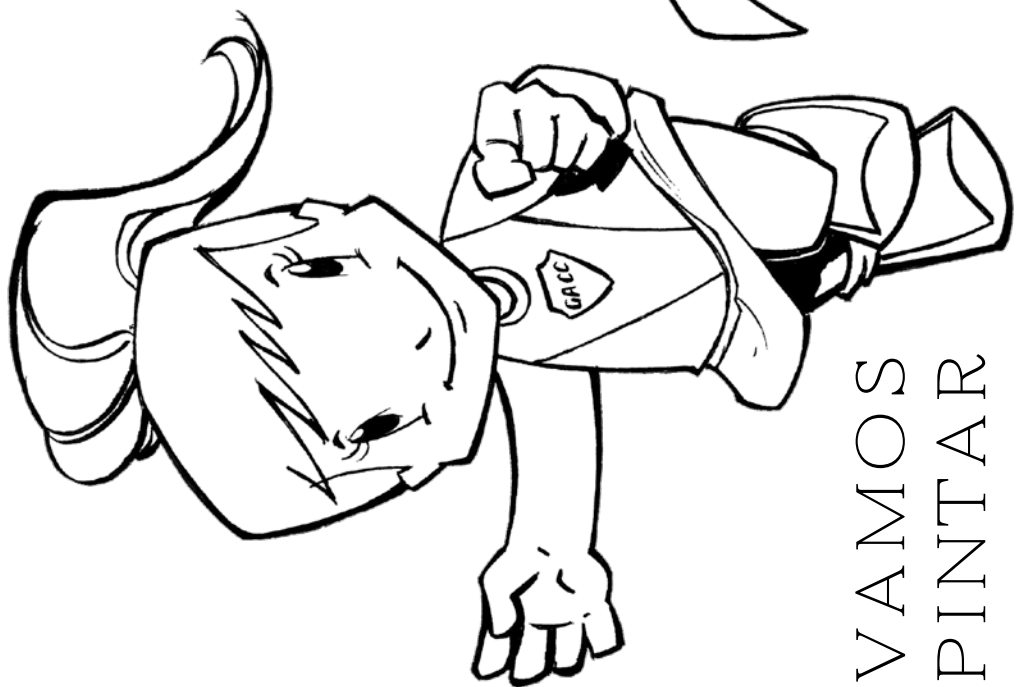

VAMOS
PINTAR



Ajude o Mateus a chegar
na sede do GACC

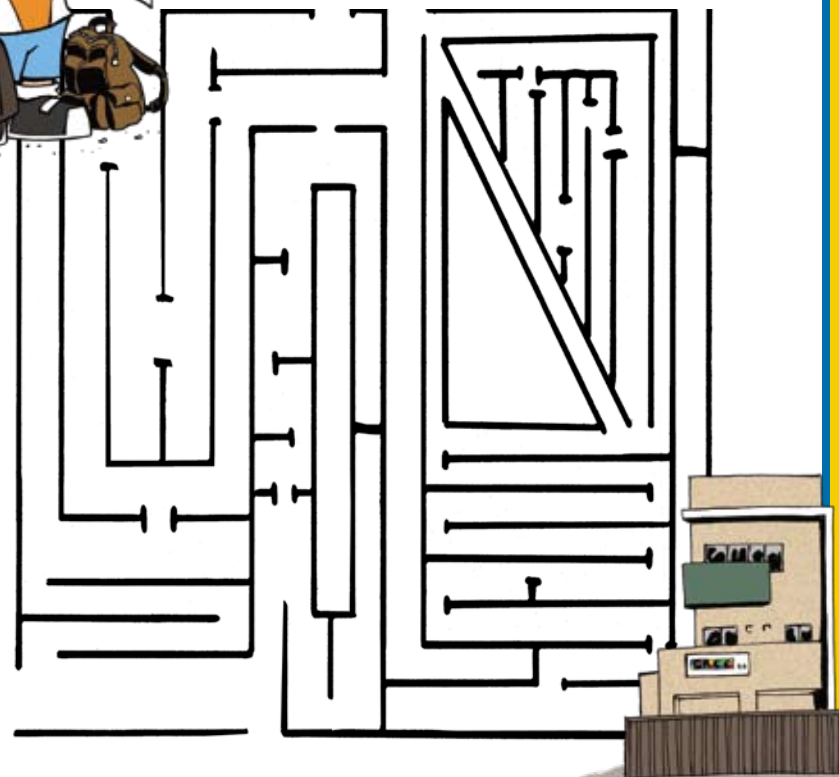

Os mascotes chamados e registrados como Zelinha e Mateus são uma homenagem aos fundadores e voluntários do GACC-RN, na pessoa da médica-oncologista Maria Zélia Fernandes que além de uma das fundadoras da Instituição, durante esses 20 anos continua como voluntária e atendendo às crianças e adolescentes com profissionalismo e muito carinho, e o Mateus que homenageia todas as crianças assistidas pela Instituição





PETROBRAS



Grupo de Apoio à Criança
com Câncer - Natal / RN

